Rüzgâr

İlhan Şeşen

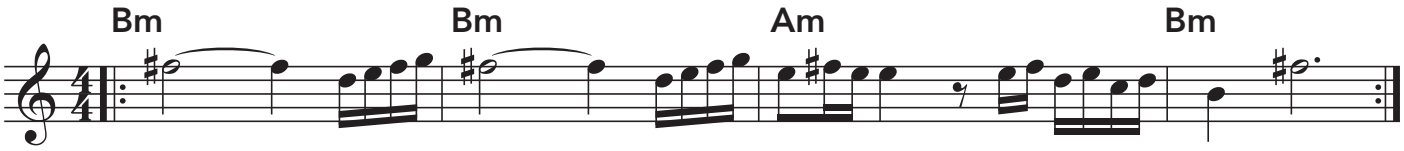

Bm **Am** **Bm**
Penceremin perdesini havalandıran rüzgar
Bm **Am** **Bm**
Denizleri köpük köpük dalgalandıran rüzgar
Am **Bm**
Gir içeri usul usul beni bu dertten kurtar
D **Em** **Am** **Bm**
Gir içeri usul usul beni bu dertten kurtar

Em **Bm**
Yabancısın buralara nerelerden geliyorsun
Em **Bm**
Otur dinlen başucuma belliki çok yorulmuşsun

Am **Bm** **Am** **Bm**
Bana esmeyi anlat bana sevmeyi anlat
Am **Bm** **C** **Bm**
Bana esmeyi anlat esip geçmeyi anlat

Am **Em**
Anlat ki çözülsün dilim ben rüzgarım demeliyim
Am **Em** **Bm**
Rüzgarlığı anlat bana senin gibi esmeliyim

Am **Bm** **Am** **Bm**
Bana esmeyi anlat bana sevmeyi anlat
Am **Bm** **C** **Bm**
Bana esmeyi anlat esip geçmeyi anlat

Arpej Varyasyon 5:

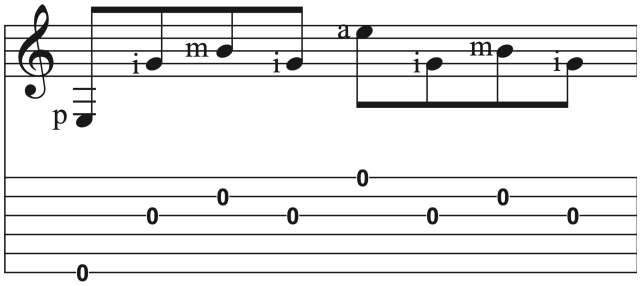

Varyasyon 5:

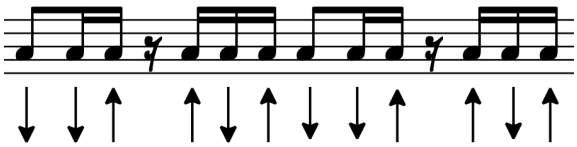

(Arpej Varyasyon 5)

(Varyasyon 5)

(Arpej Varyasyon 5)