Bu Kalp Seni Unuturmu

Fikret Kızılok

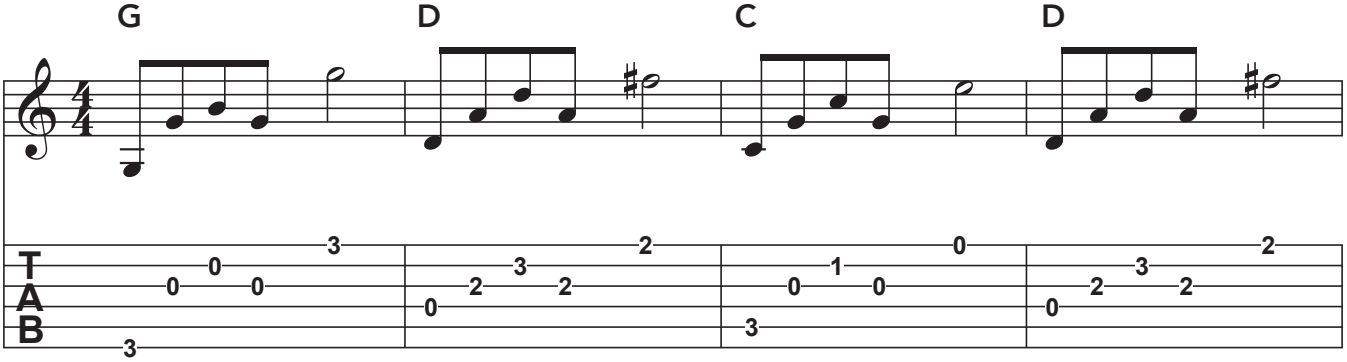

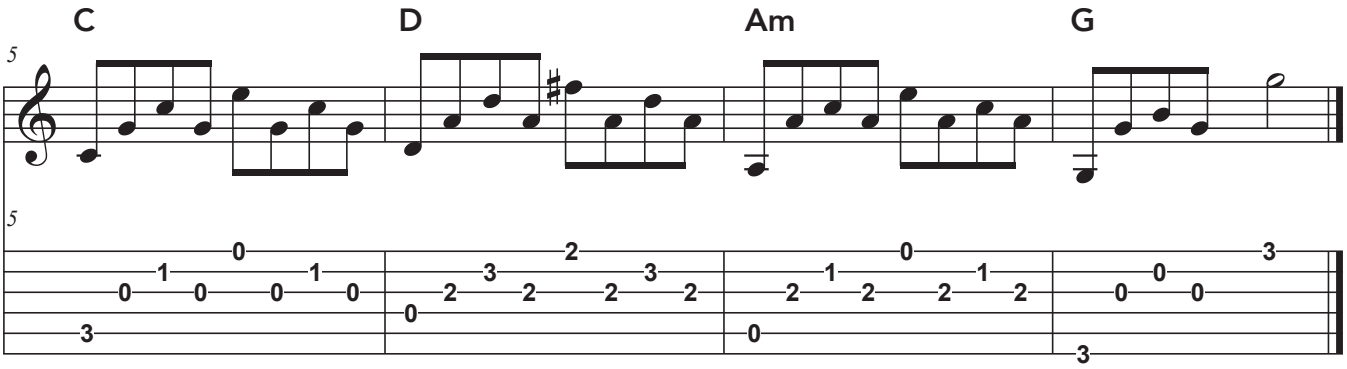

Am **D** **C** **D**
Yıllar geçse de üstünden, bu kalp seni unutur mu
Am **D** **C** **D**
Kader gibi istemeden, bu kalp seni unutur mu
G **D** **C**
Bir hasretlik yüzün vardı içinde bir hüzün vardı
D **C** **D**
söyleyecek sözüm vardı Bu kalp seni unutur mu,
Am **D**
bu kalp seni unutur mu kalbim seni unutur mu

Arpej Varyasyon 5:

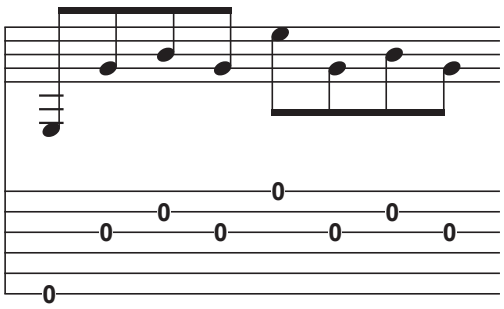

Am **D** **C** **D**
Anlamı yok tüm sözlerin sensiz geçen gecelerin
Am **D** **C** **D**
Yaşanacak senelerin bu kalp seni unutur mu
G **D** **C**
Bambaşka bir halin vardı Farketmeden beni sardı
D **C** **D**
benliğimi benden aldı Bu kalp seni unutur mu,
Am **D**
bu kalp seni unutur mu kalbim seni unutur mu